



INTRODUCCIÓN AL PRESUPUESTO PÚBLICO Y GÉNERO

Raúl Carbajal Cortés

22 de enero 2025

GENERALIDADES DEL ESTADO Y LAS FINANZAS PÚBLICAS

Finanzas Públicas

- Orienta, influye, estimula, promueve, limita la actividad de los particulares.
- Su financiamiento (características y estructuras de los impuestos: tributarios y no tributarios, precios y tarifas de los bienes y servicios que la Entidad Pública provee a la sociedad); el crédito interno y externo que contrata y sus características; y
- El gasto del sector público (monto, ejecutor, tipo de actividad, tiempo, espacio, evaluación).

GENERALIDADES DEL ESTADO Y LAS FINANZAS PÚBLICAS

Estado y finanzas públicas

- La economía del Estado está determinada por las relaciones sociales, del proceso de producción, intercambio de bienes y servicios, y la distribución del ingreso entre los grupos sociales.
- El gobierno, los ciudadanos y los representantes, con características específicas, determinan su capacidad de actuar, de acuerdo a intereses específicos por las circunstancias, quienes delimitan el gasto público y su financiamiento.

GENERALIDADES DEL ESTADO Y LAS FINANZAS PÚBLICAS

Estado y finanzas públicas

- Importancia del Estado en la economía.
 - Recientes reformas estructurales que intentan disminuir su tamaño.
 - La medición y su tamaño definen la noción de Sector Público.
- **El actuar del Estado y la eficiencia de sus instituciones y políticas, dependen:**
 - Marco institucional (normatividad).
 - Organización (estructura administrativa; capacidad técnica).
 - Régimen político.
 - Sistema económico (tamaño de la economía, grado de desarrollo).

GENERALIDADES DEL ESTADO Y LAS FINANZAS PÚBLICAS

Estado Benefactor: (1940-1982)

Modelo de sustitución de Importaciones

- a) Desarrollo Estabilizador. (1954-1976)
- b) Desarrollo Compartido (1977-1982)

Estado neoliberal: (1983-2018)

Modelo de mercado o neoliberal

- a) Apertura
- b) Privatización
- c) Menor intervención del gobierno
- d) Liberalización
- e) Control de precios

GENERALIDADES DEL ESTADO Y LAS FINANZAS PÚBLICAS

Sector Publico en México en los últimos años:

- I. Ha recuperado su participación en la actividad económica
- II. El sector privado participa más por la apertura comercial
- III. La estructura del sector público ha ampliado la provisión de bienes y servicios a través del gasto social.
- IV. El Financiamiento proviene de los recursos que se requieren para el desarrollo de proyectos sociales y de infraestructura

GENERALIDADES DEL ESTADO Y LAS FINANZAS PÚBLICAS

Gasto Público

- La economía mexicana, en general, y la local no sería lo que es sin el papel del gasto público en el cumplimiento de los requerimientos sociales, administrativos, de justicia, seguridad, económicos, de infraestructura para el desarrollo social y económico del país y de la Ciudad.
- El gasto público es el instrumento que tiene a disposición el Estado y las entidades locales para influir en la asignación, distribución y estabilidad de la economía y la sociedad.

CICLO DEL PROCESO PRESUPUESTARIO CDMX

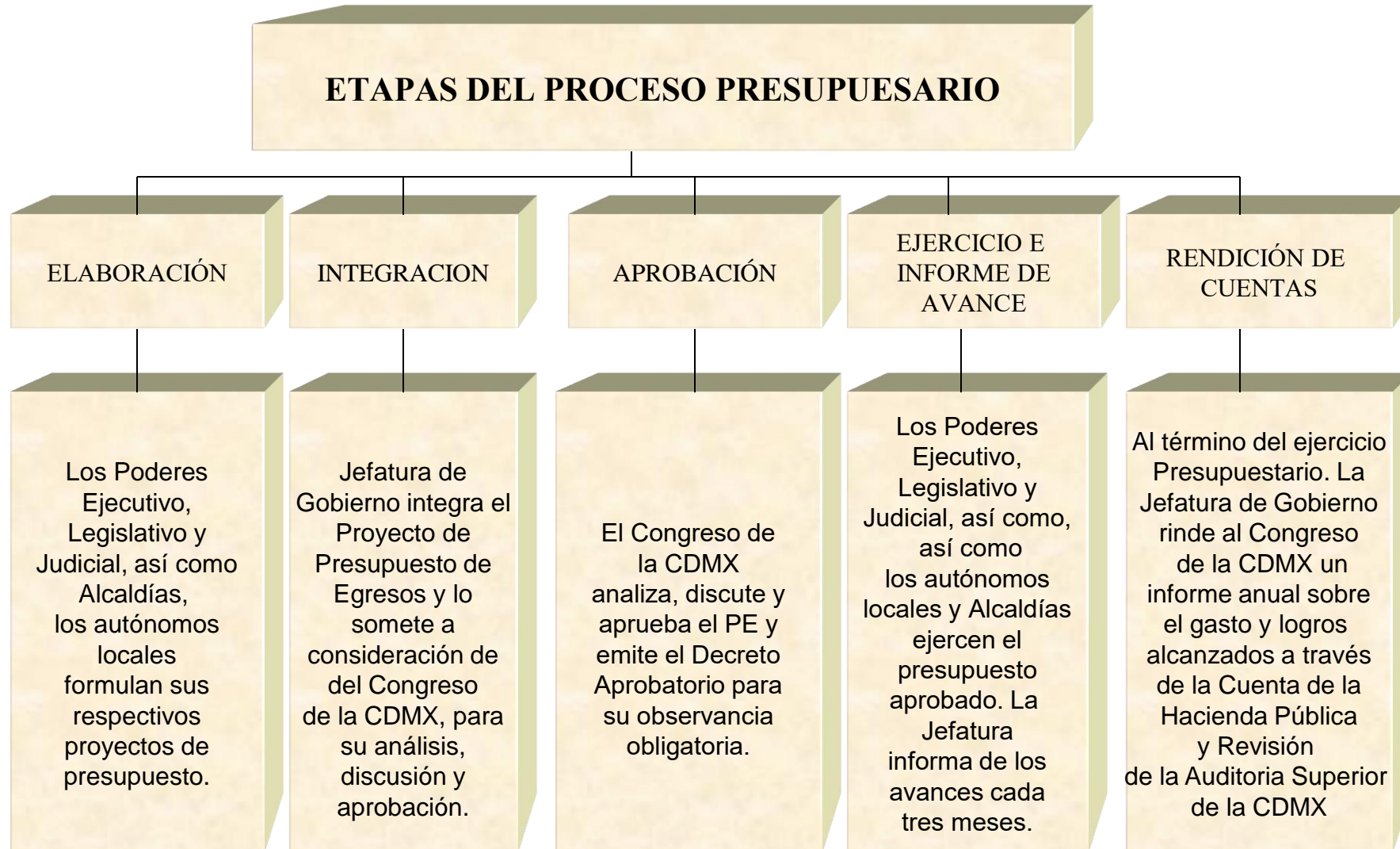

GOBIERNO FEDERAL Y DE LA CIUDAD DE MÉXICO FECHAS DE APROBACIÓN DEL PAQUETE ECONÓMICO

Presentación al Congreso por la Presidenta de la República del Paquete Económico 2025

**Aprobación de la Cámara de Diputados
Ley de Ingresos
Presupuesto de Egresos**

**Aprobación de la Cámara de Senadores
Ley de ingresos**

2024

**Se presentó 15
Noviembre (aprobación hasta el 15 de diciembre)**

**Ciudad de México.
15 de Diciembre (entregado el 20 de diciembre) (Periodo extraordinario al 31 de diciembre)**

- **Miscelánea Fiscal 2025**
- **Proyecto de Ley de Ingresos 2025**
- **Proyecto de Presupuesto de la Federación 2025**

- **Código Fiscal de la CDMX 2025**
- **Ley de ingresos CDMX 2025**
- **Presupuesto para la CDMX 2025**

ASPECTOS JURIDICOS DEL PRESUPUESTO CDMX

REFERENCIA JURIDICA DEL PRESUPUESTO

Constitución Política de la Ciudad de México
Constitución Política de la Ciudad de México en lenguas Indígenas

- **Ley de Adquisiciones para el Distrito Federal**
- Ley de Austeridad, Transparencia en Remuneraciones, Prestaciones y Ejercicio de Recursos de la Ciudad de México**
- Ley Orgánica de Alcaldías de la Ciudad de México**
- Ley Orgánica del Poder Ejecutivo y de la Administración Pública de la Ciudad de México**
- Ley de Procedimiento Administrativo de la Ciudad de México**
- Ley de Protección de Datos Personales en Posesión de Sujetos Obligados de la Ciudad de México**
- Ley del Régimen Patrimonial y del Servicio Público de la CDMX**
- Ley de Transparencia, Acceso a la Información Pública y Rendición de Cuentas de la Ciudad de México**

Decreto Aprobatorio del Presupuesto para la Ciudad de México

INGRESOS Y SU DESTINO

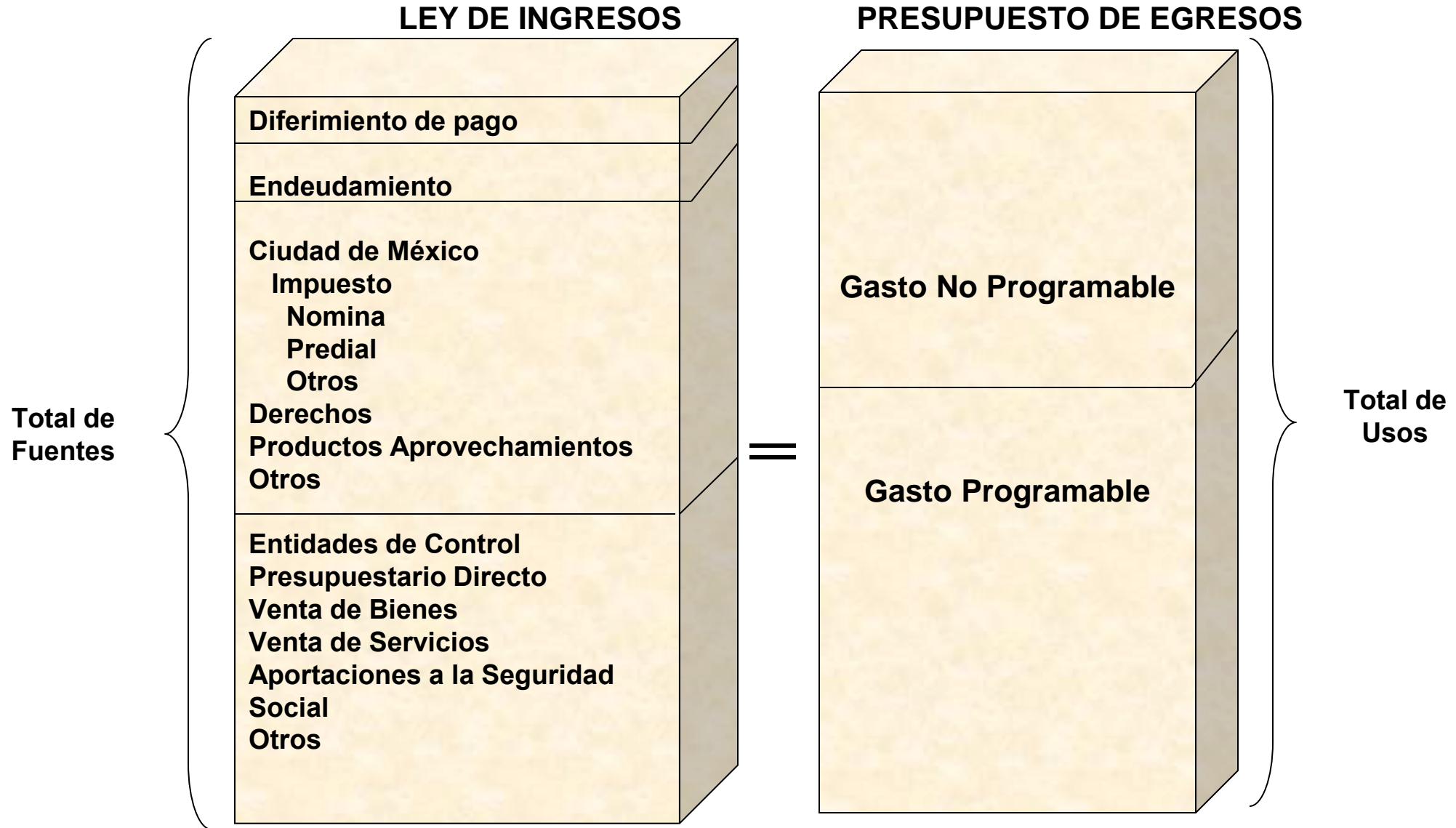

The top-left corner of the slide features a series of thin, light-brown lines that intersect to form several overlapping, irregular polygons. These lines create a sense of depth and movement, extending from the left edge towards the center of the page.

DIMENSIÓN DEL GASTO

CLASIFICACIÓN DEL GASTO PÚBLICO

El gasto público se puede clasificar desde tres perspectivas que se denominan dimensiones:

1.- DIMENSIÓN ADMINISTRATIVA (Quién gasta)

En el Presupuesto se identifican dos grandes agrupaciones institucionales. Una compuesta por el conjunto de ramos administrativos y generales, y la otra por el sector paraestatal.

2.- DIMENSIÓN ECONÓMICA (En que se gasta)

Permite identificar el monto de recursos que se utilizan en la adquisición de insumos y servicios para la operación cotidiana de las instituciones del Gobierno. Así como en la adquisición o construcción de infraestructura física.

3.- DIMENSIÓN FUNCIONAL (Para qué se gasta)

La utilidad de esta clasificación del gasto radica en que permite conocer la orientación y monto de los gastos del Gobierno en una clasificación que indica hacia donde y para qué se asigna gasto público. En otros términos, permite conocer hacia qué propósito se dirigen los recursos públicos, independientemente de quién los ejerce.

CLASIFICACIÓN DEL GASTO PÚBLICO

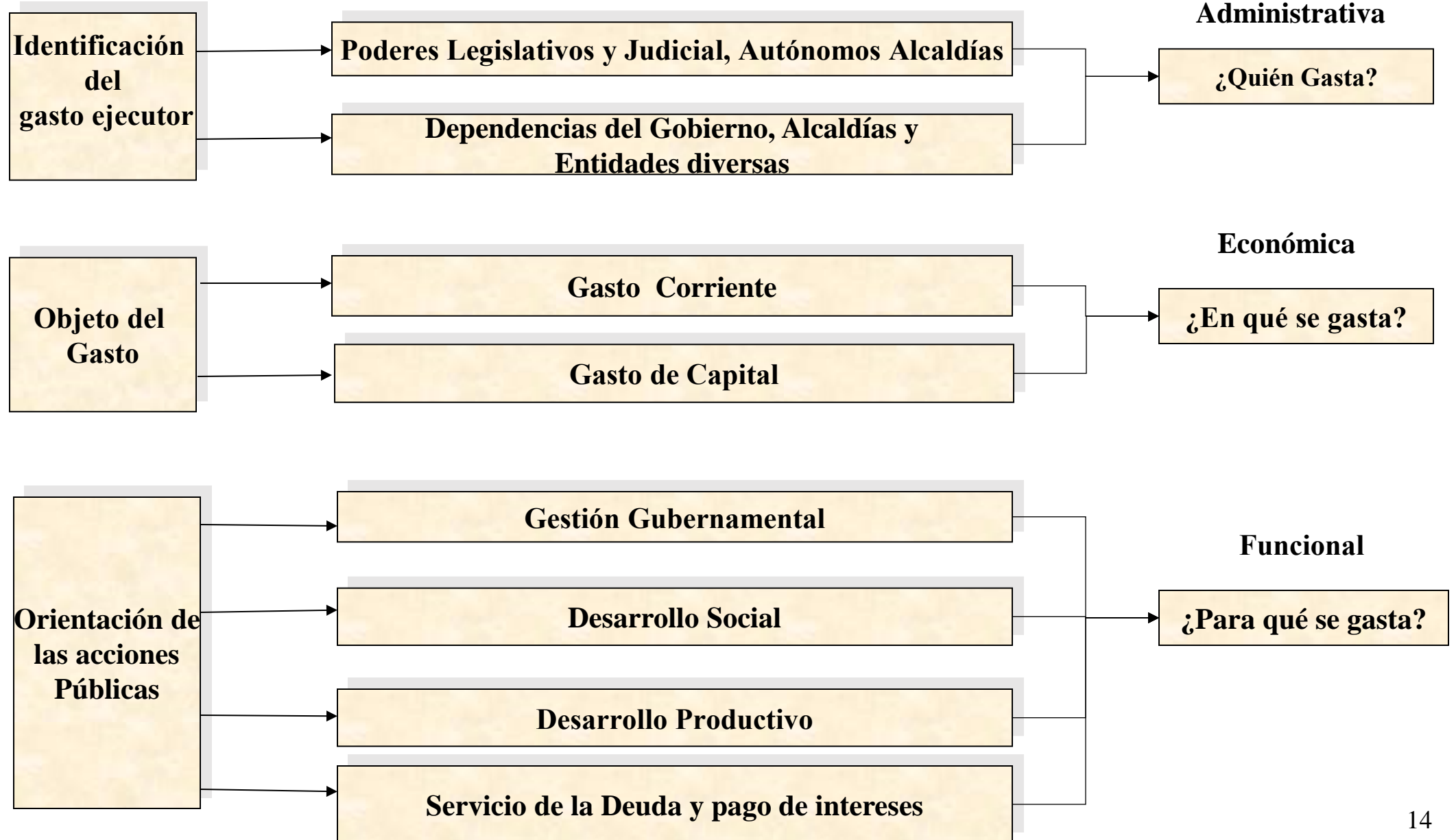

DIMENSIÓN ADMINISTRATIVA DEL GASTO

Poderes Legislativo y Judicial y Órganos Autónomos
Congreso de la Ciudad de México Tribunal de Justicia Administrativa Comisión de Derechos Humanos Instituto Electoral Tribunal Electoral Universidad Autónoma de la Ciudad de México Fiscalía General de Justicia
Administración Pública Centralizada
Jefatura de Gobierno Secretaría de Gobierno Secretaría de Desarrollo Urbano y Vivienda Secretaría de Desarrollo Económico Secretaría de Turismo Secretaría del Medio Ambiente Secretaría de Obras y Servicios Secretaría de Inclusión y Bienestar Social Secretaría de Administración y Finanzas Secretaría de Movilidad Secretaría de Seguridad Ciudadana Secretaría de la Contraloría General Tesorería Consejería Jurídica y de Servicios Legales Secretaría de Salud Secretaría de Cultura Secretaría del Trabajo y Fomento al Empleo Secretaría de Gestión Integral de Riesgos y Protección Civil Secretaría de Pueblos y Barrios y Comunidades Indígenas Residentes Secretaría de Educación, Ciencia, Tecnología e Innovación Secretaría de Mujeres Secretaría de Participación Ciudadana Secretaría de Gestión Integral del Agua

¿Quién Gasta?

Entidades
Comisión Ejecutiva de Atención a Víctimas Procuraduría Ambiental y del Ordenamiento Territorial Instituto Local de la Infraestructura Física Educativa Instituto para la Seguridad de las Construcciones Consejo para Prevenir y Eliminar la Discriminación Sistema para el Desarrollo Integral de la Familia Instituto de las Personas con Discapacidad Instituto de la Juventud Procuraduría Social Caja de Previsión para Trabajadores a Lista de Raya Caja de Previsión de la Policía Auxiliar Caja de Previsión de la Policía Preventiva Corporación Mexicana de Impresión, S.A. de C.V. Servicios Metropolitanos, S.A. de C.V. Metrobús Sistema de Transporte Colectivo (Metro) Organismo Regulador de Transporte Red de Transporte de Pasajeros Servicio de Transportes Eléctricos Heroico Cuerpo de Bomberos Instituto del Deporte Instituto de Educación Media Superior Universidad de la Salud Instituto de Planeación Democrática y Prospectiva Fideicomiso del Centro Histórico Fideicomiso Museo de Arte Popular Mexicano Fideicomiso Museo del Estanquillo Fideicomiso p/ la Promoción y Des. del Cine Mexica Fideicomiso Bienestar Educativo Fondo para el Desarrollo Económico y Social Fondo de Desarrollo Económico del Distrito Federal Fondo para el Desarrollo Social Fondo Mixto de Promoción Turística Fondo Ambiental Público Fondo Público de Atención al Ciclista y al Peatón Autoridad del Centro Histórico Policía Auxiliar Policía Bancaria e Industrial

CLASIFICACIÓN ECONÓMICA DEL GASTO PÚBLICO

DEFINICION DE LOS CAPITULOS

1000 SERVICIOS PERSONALES. Agrupa las remuneraciones del personal al servicio de los entes públicos, tales como: sueldos, salarios, dietas, honorarios asimilables al salario, prestaciones y gastos de seguridad social, obligaciones laborales y otras prestaciones derivadas de una relación laboral; pudiendo ser de carácter permanente o transitorio.

2000 MATERIALES Y SUMINISTROS. Agrupa las asignaciones destinadas a la adquisición de toda clase de insumos y suministros requeridos para la prestación de bienes y servicios y para el desempeño de las actividades administrativas.

3000 SERVICIOS GENERALES. Asignaciones destinadas a cubrir el costo de todo tipo de servicios que se contraten con particulares o instituciones del propio sector público; así como los servicios oficiales requeridos para el desempeño de actividades vinculadas con la función pública.

CLASIFICACIÓN ECONÓMICA DEL GASTO PÚBLICO

4000 TRANSFERENCIAS, ASIGNACIONES, SUBSIDIOS Y OTRAS AYUDAS. Asignaciones destinadas en forma directa o indirecta a los sectores público, privado y externo, organismos y empresas paraestatales y apoyos como parte de su política económica y social, de acuerdo con las estrategias y prioridades de desarrollo para el sostenimiento y desempeño de sus actividades.

5000 BIENES MUEBLES, INMUEBLES E INTANGIBLES. Agrupa las asignaciones destinadas a la adquisición de toda clase de bienes muebles e inmuebles requeridos en el desempeño de las actividades de los entes públicos. Incluye los pagos por adjudicación, expropiación e indemnización de bienes muebles e inmuebles a favor del Gobierno.

6000 INVERSION PUBLICA. Asignaciones destinadas a obras por contrato y proyectos productivos y acciones de fomento. Incluye los gastos en estudios de pre-inversión y preparación del proyecto.

CLASIFICACIÓN ECONÓMICA DEL GASTO PÚBLICO

7000 INVERSIONES FINANCIERAS Y OTRAS PROVISIONES. Erogaciones que realiza la administración pública en la adquisición de acciones, bonos y otros títulos y valores; así como en préstamos otorgados a diversos agentes económicos. Se incluyen las aportaciones de capital a las entidades públicas; así como las erogaciones contingentes e imprevistas para el cumplimiento de obligaciones del Gobierno.

8000 PARTICIPACIONES Y APORTACIONES. Asignaciones destinadas a cubrir las participaciones y aportaciones para las entidades federativas y los municipios. Incluye las asignaciones destinadas a la ejecución de programas federales a través de las entidades federativas, mediante la reasignación de responsabilidades y recursos presupuestarios, en los términos de los convenios que celebre el Gobierno Federal con éstas.

9000 DEUDA PUBLICA. Asignaciones destinadas a cubrir obligaciones por concepto de deuda pública interna y externa derivada de la contratación de empréstitos; incluye la amortización, los intereses, gastos y comisiones de la deuda pública, así como las erogaciones relacionadas con la emisión y/o contratación de deuda. Asimismo, incluye los adeudos de ejercicios fiscales anteriores (ADEFAS).

CLASIFICACIÓN ECONÓMICA DEL GASTO PÚBLICO

DIMENSIÓN ECONÓMICA

EN QUE SE GASTA

Para la Asignación de bienes y servicios (1000, 2000...7000)

Para el cumplimiento de otras obligaciones del Gobierno (8000, 9000)

Gasto Corriente

Gasto de Capital

Participaciones y Aportaciones (8000)

Servicios Personales (1000)

Inversión Física Bienes Muebles e Inmuebles (5000, 6000)

Deuda Pública (9000)

Materiales y Suministros (2000)

Servicios Generales (3000)

Transferencias, Ayudas y Subsidios (4000)

Inversión Financiera (7000)

CLASIFICACIÓN FUNCIONAL DEL GASTO PÚBLICO

Dimensión Funcional del gasto público

- La utilidad de esta clasificación del gasto radica en que permite conocer la orientación y monto de los gastos del Gobierno Federal en una clasificación que indica hacia donde y para qué se asigna gasto público.
- En otros términos, permite conocer hacia qué propósito se dirigen los recursos públicos, independientemente de quién los ejerce (Poder Legislativo, órganos autónomos, administración centralizada o entidades diversas) o qué tipo de bien se compra (material o servicios generales o gasto corriente o de inversión).

CLASIFICACIÓN FUNCIONAL DEL GASTO PÚBLICO

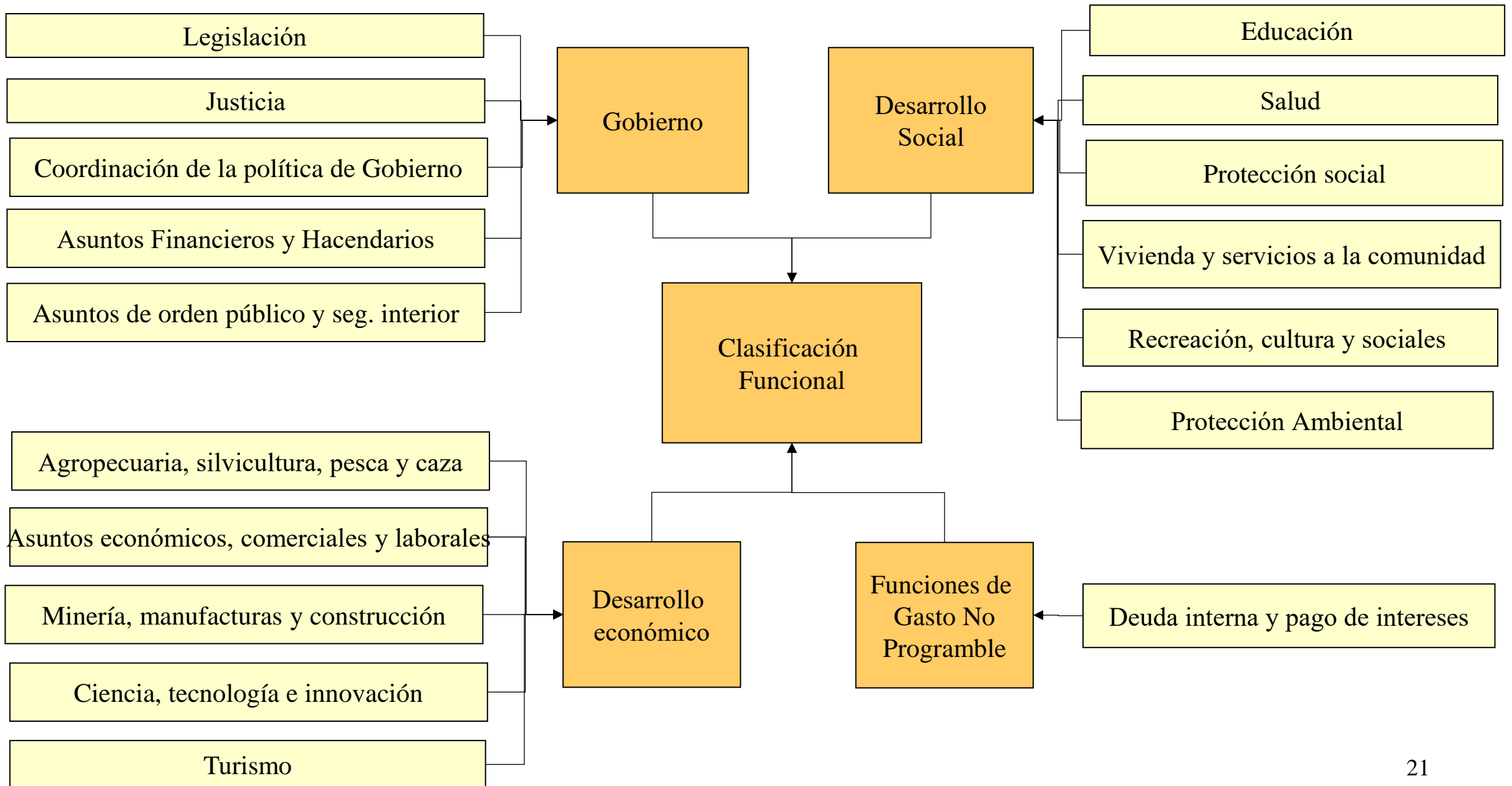

CLASIFICACIÓN DEL GASTO PÚBLICO

1.-Gasto Programable.- Conjunto de erogaciones destinadas al cumplimiento de las atribuciones de las instituciones, dependencias y entidades del Gobierno entre los cuales se considera a los Poderes Ejecutivo, legislativo y Judicial, los Órganos Autónomos, la Administración Pública, y las entidades de la Administración Pública, consignadas en programas específicos para su mejor control y evaluación.

- a)Servicios generales
- b)Inversión
- c)Materias y suministros
- d)Servicios personales
- e)Transferencias

2.- Gasto No programables.- Deuda y pago de intereses. Erogaciones que por su naturaleza no es factible identificar con un programa específico, tales como los intereses y gastos de la deuda.

- a)Participaciones
- b)Pago de intereses
- c)Deudas

The top-left corner of the page features a series of thin, light-brown lines that intersect to form several overlapping, irregular polygons. These lines extend from the left edge towards the center of the page, creating a modern, architectural feel.

PRESUPUESTO DE LA CIUDAD DE MEXICO 2024- 2025

PRESUPUESTO DE LA CIUDAD DE MÉXICO

El paquete económico para la Ciudad de México que se presenta a fines de año, esta compuesto por:

- Proyecto de Presupuesto de Egresos 2025
 - TOMO I Proyecto
 - TOMO II Anexos
- Desempeño Económico y Perspectivas 2025
- Iniciativa Decreto Código Fiscal 2025
- Iniciativa de la Ley de Ingresos 2025

PRESUPUESTO DE LA CIUDAD DE MÉXICO

TOMO I PROYECTO DE PRESUPUESTO DE EGRESOS 2025 Y EXPOSICIÓN DE MOTIVO

TOMO II

- A. ANÁLISIS PROGRAMÁTICO - CLASIFICACIÓN FUNCIONAL
- B. CLASIFICACIÓN ADMINISTRATIVA
- C. FLUJOS DE EFECTIVO
- D. PRINCIPALES PROYECTOS, OBRAS Y ADQUISICIONES
- E. PRIORIDADES DE GASTO
- F. CATÁLOGO URG S
- G. CRÉDITO
- H. ANALÍTICO DE CLAVES
- I. FUENTE DE FINANCIAMIENTO
- J. CLASIFICACIÓN PROGRAMÁTICA POR URG
- K. ANEXO TRANSVERSAL DE DERECHOS HUMANOS
- L. ANEXO TRANSVERSAL DE IGUALDAD SUSTANTIVA**
- M. ANEXO TRANSVERSAL NNA
- N. ANEXO TRANSVERSAL MATERIA DE SUSTENTABILIDAD

PRESUPUESTO CON PERSPECTIVA DE GENERO

ANEXO I (Dimensión Administrativa)

Órganos Autónomos

- 1.- Fiscalía General de Justicia de la Ciudad de México
- 2.- Instituto de Transparencia, Acceso a la Información Pública, Protección de Datos Personales y Rendición de Cuentas de la Ciudad de México
- 3.- Instituto Electoral de la Ciudad de México
- 4.- Tribunal de Justicia Administrativa de la Ciudad de México
- 5.- Tribunal Electoral de la Ciudad de México
- 6.- Universidad Autónoma de la Ciudad de México

Órganos de Gobierno

- 1.- Consejo de la Judicatura de la Ciudad de México
- 2.- Tribunal Superior de Justicia de la Ciudad de México

ANEXO II (ANEXOS TRANVERSALES)

1. Anexo Transversal del presupuesto con enfoque de derechos humanos
- 2. Anexo Transversal del presupuesto de igualdad sustantiva**
3. Anexo Transversal para la Atención a niñas, niños y adolescentes
4. Anexo Transversal en materia de Sustentabilidad

ANEXO III (Dimensiones)

- III. A. CLASIFICACIÓN POR OBJETO DEL GASTO
- III. B. CLASIFICACIÓN ADMINISTRATIVA
- III. C. CLASIFICACIÓN POR TIPO DE GASTO
- III. D. CLASIFICACIÓN FUNCIONAL DEL GASTO
- III. E. PRIORIDADES DE GASTO
- III. F. PROGRAMAS Y PROYECTOS
- III. G. ANALÍTICO DE PLAZAS

ANEXO IV (Dimensión Administrativa)

- IV. A.1 ALCALDÍAS
- IV. A.2 DEPENDENCIAS
- IV. A.3 ENTIDADES
- IV. A.4 ÓRGANOS DESCONCENTRADOS
- IV. B. PROYECCIÓN DE EGRESOS
- IV. C. RIESGO PARA LAS FINANZAS
- IV. D. ESTUDIO ACTUARIAL DE LAS PENSIONES-CAJA DE PREVISIÓN DE LA POLICÍA AUXILIAR
- IV. D.2 ESTUDIO ACTUARIAL DE LAS PENSIONES-CAJA DE PREVISIÓN DE LA POLICÍA PREVENTIVA
- IV. D.3 ESTUDIO ACTUARIAL DE LAS PENSIONES-CAJA DE PREVISIÓN PARA TRABAJADORES A LISTA DE RAYA
- IV. D.4 SERVICIO DE TRANSPORTES ELÉCTRICOS
- IV. E. PRIORIDADES DE GASTO
- IV. F. POBLACIÓN AFECTADA
- IV. G. REMUNERACIONES Y PROVISIONES

ANEXO V (Programas)

V. A. CLASIFICACIÓN PROGRAMÁTICA

V. B. MATRIZ DE INDICADORES PARA RESULTADOS

V.B.1 ALCALDÍAS

V.B.2 DEPENDENCIAS

V.B.3 ENTIDADES

V.B.4 ÓRGANOS DESCONCENTRADOS

V. C. ALINEACIÓN AL PROGRAMA DE GOBIERNO

V. D. AGENDA 2030 PARA EL DESARROLLO SOSTENIBLE (ODS)

ANEXO VI (Clasificación)

VI. A. CLASIFICACIÓN POR OBJETO DEL GASTO

VI. B. CLASIFICACIÓN ADMINISTRATIVA

VI. C. CLASIFICACIÓN POR TIPO DE GASTO

VI. D. CLASIFICACIÓN FUNCIONAL DEL GASTO

ANEXO VI (Clasificación)

VI. E. PRIORIDADES DE GASTO

VI. F. PROGRAMAS Y PROYECTOS

VI. G. ANALÍTICO DE PLAZAS

VI. H. CLASIFICACIÓN PROGRAMÁTICA

VI. I. FUENTE DE FINANCIAMIENTO

VI. J. PROYECCIÓN DE EGRESOS

VI. K. ESTUDIO ACTUARIAL DE LAS PENSIONES-CAJA DE PREVISIÓN DE LA POLICÍA AUXILIAR

VI.K.2 CAJA DE PREVISIÓN DE LA POLICÍA PREVENTIVA

VI.K.3 CAJA DE PREVISIÓN PARA TRABAJADORES A LISTA DE RAYA

VI.K.4 SERVICIO DE TRANSPORTES ELÉCTRICOS

ANEXO VII (Metodología)

VII. A. FÓRMULA

VII. B. METODOLOGÍA DISTRIBUCIÓN DE PARTICIPACIONES

VII. C. MEMORIA COEFICIENTES ALFA

PRESUPUESTO DE LA CIUDAD DE MÉXICO 2025

La Secretaría de Administración y Finanzas (SAF) estima un gasto neto total en el Proyecto de Presupuesto de Egresos de la Ciudad de México 2025 (PPECDMX), estima un gasto en **291 mil 525 millones 557 mil 665 pesos**, monto superior en 23 mil 560 millones 207 mil 228 pesos, con respecto a este año, lo que **representa un aumento en términos nominales de 8.8%, respecto a 2024.**

CLASIFICACIÓN ECONÓMICA (RESUMIDA)

Dimensión Económica

Presupuesto CDMX 2025

Concepto	Pesos	Participación
Gasto corriente (1000-4000)	236,448,099,790	81%
Gasto de capital (5000-7000)	43,779,591,702	15%
Pensiones y Jubilaciones (1000)	11,297,866,173	4%
Total	291,525,557,665	100%

Fuente: Presupuesto de la CDMX 2025

CLASIFICACIÓN ADMINISTRATIVA

PRESUPUESTO DE LA CIUDAD DE MÉXICO 2023-2025

(Pesos)

Año	2023	2024	2025	Variación absoluta		Variación nominal		% del Gasto Total		
				2024/2023	2025/2024	2024/2023	2025/2024	2023	2024	2025
TOTAL	248,415,083,383	267,965,350,437	291,525,557,665	19,550,267,054	23,560,207,228	7.9	8.8	100.0	100.0	100.0
SUMA DEPENDENCIAS:	68,619,836,425	68,841,951,840	82,984,588,950	222,115,415	14,142,637,110	0.3	20.5	27.6	25.7	28.5
Jefatura de Gobierno	228,762,677	234,363,231	244,341,510	5,600,554	9,978,279	2.4	4.3	0.1	0.1	0.1
Secretaría de Gobierno	728,970,406	699,039,977	738,024,608	-29,930,429	38,984,631	-4.1	5.6	0.3	0.3	0.3
Secretaría de Desarrollo Urbano y Vivienda	269,432,685	269,624,774	279,864,287	192,089	10,239,513	0.1	3.8	0.1	0.1	0.1
Secretaría de Desarrollo Económico	428,559,871	428,865,331	355,000,000	305,460	-73,865,331	0.1	-17.2	0.2	0.2	0.1
Secretaría de Turismo	146,972,343	149,030,710	355,000,000	2,058,367	205,969,290	1.4	138.2	0.1	0.1	0.1
Secretaría del Medio Ambiente	1,348,296,786	1,454,596,669	1,514,596,669	106,299,883	60,000,000	7.9	4.1	0.5	0.5	0.5
Secretaría de Obras y Servicios	11,655,086,703	11,998,712,657	13,500,000,000	343,625,954	1,501,287,343	2.9	12.5	4.7	4.5	4.6
Secretaría de Inclusión y Bienestar Social	2,542,944,110	2,848,164,110	5,803,255,547	305,220,000	2,955,091,437	12.0	103.8	1.0	1.1	2.0
Secretaría de Administración y Finanzas	4,282,928,384	4,433,155,049	4,711,587,712	150,226,665	278,432,663	3.5	6.3	1.7	1.7	1.6
Secretaría de Movilidad	2,310,795,709	2,431,456,314	6,951,328,314	120,660,605	4,519,872,000	5.2	185.9	0.9	0.9	2.4
Secretaría de Seguridad Ciudadana	25,283,237,870	26,179,747,727	28,135,641,236	896,509,857	1,955,893,509	3.5	7.5	10.2	9.8	9.7
Secretaría de la Contraloría General	352,155,369	352,169,463	359,197,462	14,094	7,027,999	0.0	2.0	0.1	0.1	0.1
Consejería Jurídica y de Servicios Legales	1,544,672,234	1,566,262,951	1,638,562,124	21,590,717	72,299,173	1.4	4.6	0.6	0.6	0.6
Secretaría de Salud	13,958,768,737	13,128,885,361	13,359,713,726	-829,883,376	230,828,365	-5.9	1.8	5.6	4.9	4.6
Secretaría de Cultura	1,015,257,097	1,076,185,727	1,300,000,000	60,928,630	223,814,273	6.0	20.8	0.4	0.4	0.4
Secretaría del Trabajo y Fomento al Empleo	774,701,990	775,011,419	527,852,146	309,429	-247,159,273	0.0	-31.9	0.3	0.3	0.2
Secretaría de Gestión Integral de Riesgos y Protección Civil	135,292,564	136,459,039	141,106,142	1,166,475	4,647,103	0.9	3.4	0.1	0.1	0.0
Secretaría de Pueblos y Barrios y Comunidades Indígenas Residentes	164,201,672	167,708,798	174,081,732	3,507,126	6,372,934	2.1	3.8	0.1	0.1	0.1
Secretaría de Educación , Ciencia, Tecnología e Innovación	1,155,289,401	441,334,087	1,378,905,172	-713,955,314	937,571,085	-61.8	212.4	0.5	0.2	0.5
Secretaría de Mujeres	293,509,817	305,541,677	318,666,390	12,031,860	13,124,713	4.1	4.3	0.1	0.1	0.1
Secretaría de Participación Ciudadana			1,197,864,173							33

PRESUPUESTO DE LA CIUDAD DE MÉXICO 2023-2025

(Pesos)

Año	2023	2024	2025	Variación absoluta		Variación nominal		% del Gasto Total		
				2024/2023	2025/2024	2024/2023	2025/2024	2023	2024	2025
SUMA ÓRGANOS DESCONCENTRADOS:	1,557,973,676	2,627,303,349	2,710,532,188	1,069,329,673	83,228,839	68.6	3.2	0.6	1.0	0.9
Centro de Comando, Control, Cómputo, Comunicaciones y Contacto Ciudadano	1,651,545,164	1,652,155,175	2,252,155,175	610,011	600,000,000	0.0	36.3	0.7	0.6	0.8
Agencia Digital de Innovación Pública	257,770,629	282,783,454	308,221,442	25,012,825	25,437,988	9.7	9.0	0.1	0.1	0.1
Comisión de Búsqueda de Personas de la CDMX	22,843,582	22,872,596	23,773,485	29,014	900,889	0.1	3.9	0.0	0.0	0.0
Instancia Ejecutora del Sis. Integral de Derechos Hum.	11,143,171	11,440,949	12,168,545	297,778	727,596	2.7	6.4	0.0	0.0	0.0
Sistema de Aguas (SACMEX) /Secretaría de Gestión Integral de Agua	13,031,221,044	13,266,358,520	15,000,000,000	235,137,476	1,733,641,480	1.8	13.1	5.2	5.0	5.1
Agencia de Atención Animal	33,428,287	42,013,906	44,599,583	8,585,619	2,585,677	25.7	6.2	0.0	0.0	0.0
Planta Productora de Mezclas Asfálticas	1,347,400,402	1,351,704,197	1,403,068,956	4,303,795	51,364,759	0.3	3.8	0.5	0.5	0.5
Universidad de la Policía	146,763,030	170,789,437	180,750,279	24,026,407	9,960,842	16.4	5.8	0.1	0.1	0.1
Agencia de Protección Sanitaria	30,381,957	34,376,208	35,742,701	3,994,251	1,366,493	13.1	4.0	0.0	0.0	0.0
Subsistema de Educación comunitaria "PILARES"		1,028,419,601	1,046,370,669	1,028,419,601	17,951,068		1.7	0.0	0.4	0.4

PRESUPUESTO DE LA CIUDAD DE MÉXICO 2023-2025

(Pesos)

Año	2023	2024	2025	Variación absoluta		Variación nominal		% del Gasto Total		
				2024/2023	2025/2024	2024/2023	2025/2024	2023	2024	2025
ALCALDÍAS										
Álvaro Obregón	3,365,958,265	3,630,859,853	3,950,093,854	264,901,588	319,234,001	7.9	8.8	1.4	1.4	1.4
Azcapotzalco	2,094,512,720	2,259,351,289	2,457,998,932	164,838,569	198,647,643	7.9	8.8	0.8	0.8	0.8
Benito Juárez	2,372,567,424	2,559,288,954	2,784,307,844	186,721,530	225,018,890	7.9	8.8	1.0	1.0	1.0
Coyoacán	2,981,995,355	3,216,678,984	3,499,497,199	234,683,629	282,818,215	7.9	8.8	1.2	1.2	1.2
Cuajimalpa de Morelos	1,893,928,430	2,042,980,975	2,222,604,815	149,052,545	179,623,840	7.9	8.8	0.8	0.8	0.8
Cuauhtémoc	3,538,211,617	3,816,669,577	4,152,240,420	278,457,960	335,570,843	7.9	8.8	1.4	1.4	1.4
Gustavo A. Madero	5,025,192,185	5,420,675,812	5,897,274,772	395,483,627	476,598,960	7.9	8.8	2.0	2.0	2.0
Iztacalco	2,202,041,377	2,375,342,474	2,584,188,343	173,301,097	208,845,869	7.9	8.8	0.9	0.9	0.9
Iztapalapa	6,161,677,372	6,646,602,610	7,230,988,026	484,925,238	584,385,416	7.9	8.8	2.5	2.5	2.5
La Magdalena Contreras	1,852,918,611	1,998,743,675	2,174,478,065	145,825,064	175,734,390	7.9	8.8	0.7	0.7	0.7
Miguel Hidalgo	2,558,140,438	2,759,466,602	3,002,085,596	201,326,164	242,618,994	7.9	8.8	1.0	1.0	1.0
Milpa Alta	1,634,630,100	1,763,275,815	1,918,307,300	128,645,715	155,031,485	7.9	8.8	0.7	0.7	0.7
Tláhuac	1,917,210,370	2,068,095,210	2,249,927,155	150,884,840	181,831,945	7.9	8.8	0.8	0.8	0.8
Tlalpan	2,886,833,942	3,114,028,349	3,387,821,271	227,194,407	273,792,922	7.9	8.8	1.2	1.2	1.2
Venustiano Carranza	2,943,840,837	3,175,521,699	3,454,721,266	231,680,862	279,199,567	7.9	8.8	1.2	1.2	1.2
Xochimilco	2,229,033,281	2,404,458,646	2,615,864,480	175,425,365	211,405,834	7.9	8.8	0.9	0.9	0.9
SUMA ALCALDÍAS	45,658,692,324	49,252,040,524	53,582,399,338	3,593,348,200	4,330,358,814	7.9	8.8	18.4	18.4	18.4

PRESUPUESTO DE LA CIUDAD DE MÉXICO 2023-2025

(Pesos)

Año	2023	2024	2025	Variación absoluta		Variación nominal		% del Gasto Total		
				2024/2023	2025/2024	2024/2023	2025/2024	2023	2024	2025
ENTIDADES										
Comisión Ejecutiva de Atención a Víctimas	37,396,418	38,919,322	40,043,527	1,522,904	1,124,205	4.1	2.9	0.0	0.0	0.0
Mecanismo para la protección integral de personas defensoras de Derechos Humanos y Periodistas	12,996,724	13,050,904	13,250,262	54,180	199,358	0.4	1.5	0.0	0.0	0.0
Instituto de Vivienda (INVI)	3,718,666,281	4,741,721,087	9,000,000,000	1,023,054,806	4,258,278,913	27.5	89.8	1.5	1.8	3.1
Procuraduría Ambiental y del Ordenamiento Territorial	120,339,106	123,235,081	128,040,882	2,895,975	4,805,801	2.4	3.9	0.0	0.0	0.0
Instituto Local de la Infraestructura Física Educativa	24,859,502	24,888,624	25,026,274	29,122	137,650	0.1	0.6	0.0	0.0	0.0
Instituto para la Seguridad de las Construcciones	128,870,117	130,290,077	134,221,730	1,419,960	3,931,653	1.1	3.0	0.1	0.0	0.0
Consejo para Prevenir y Eliminar la Discriminación	28,569,845	28,639,670	29,728,790	69,825	1,089,120	0.2	3.8	0.0	0.0	0.0
Sistema para el Desarrollo Integral de la Familia	2,333,505,194	2,474,888,327	2,658,354,308	141,383,133	183,465,981	6.1	7.4	0.9	0.9	0.9
Instituto de las Personas con Discapacidad	17,986,615	18,249,386	18,675,899	262,771	426,513	1.5	2.3	0.0	0.0	0.0
Instituto de la Juventud	157,050,493	159,339,008	165,992,797	2,288,515	6,653,789	1.5	4.2	0.1	0.1	0.1
Procuraduría Social	405,946,171	405,955,154	408,342,931	8,983	2,387,777	0.0	0.6	0.2	0.2	0.1
Caja de Previsión para Trabajadores a Lista de Raya	1,878,741,443	4,412,219,842	4,412,219,842	2,533,478,399	0	134.8	0.0	0.8	1.6	1.5
Caja de Previsión de la Policía Auxiliar	2,065,469,024	1,752,814,446	1,819,421,395	-312,654,578	66,606,949	-15.1	3.8	0.8	0.7	0.6
Caja de Previsión de la Policía Preventiva	3,586,397,507	6,520,206,751	6,520,206,751	2,933,809,244	0	81.8	0.0	1.4	2.4	2.2
Corporación Mexicana de Impresión, S.A. de C.V.	675,275,850	586,693,919	694,422,366	-88,581,931	107,728,447	-13.1	18.4	0.3	0.2	0.2
Servicios Metropolitanos, S.A. de C.V.	120,878,960	117,505,319	122,495,182	-3,373,641	4,989,863	-2.8	4.2	0.0	0.0	0.0

PRESUPUESTO DE LA CIUDAD DE MÉXICO 2023-2025

(Pesos)

Año	2023	2024	2025	Variación absoluta		Variación nominal		% del Gasto Total		
				2024/2023	2025/2024	2024/2023	2025/2024	2023	2024	2025
Metrobús	2,882,233,509	2,914,766,354	3,182,000,000	32,532,845	267,233,646	1.1	9.2	1.2	1.1	1.1
Sistema de Transporte Colectivo (Metro)	18,847,741,477	20,551,444,425	23,000,000,000	1,703,702,948	2,448,555,575	9.0	11.9	7.6	7.7	7.9
Organismo Regulador de Transporte	238,026,508	250,576,182	250,576,182	12,549,674	0	5.3	0.0	0.1	0.1	0.1
Red de Transporte de Pasajeros	2,322,279,973	2,949,781,065	2,949,781,065	627,501,092	0	27.0	0.0	0.9	1.1	1.0
Servicio de Transportes Eléctricos	1,566,025,688	1,899,403,579	1,899,403,579	333,377,891	0	21.3	0.0	0.6	0.7	0.7
Escuela de Administración Pública	38,348,338	38,414,991	40,096,138	66,653	1,681,147	0.2	4.4	0.0	0.0	0.0
Instituto de Verificación Administrativa	297,418,194	297,499,808	308,889,728	81,614	11,389,920	0.0	3.8	0.1	0.1	0.1
Inst. para la Aten. y Prevención de las Adicciones	52,561,599	52,611,523	55,450,938	49,924	2,839,415	0.1	5.4	0.0	0.0	0.0
Servicios de Salud Pública	7,132,102,898	6,836,297,817	3,608,532,039	-295,805,081	-3,227,765,778	-4.1	-47.2	2.9	2.6	1.2
Servicios de Medios Públicos de la CDMX	127,760,215	141,124,295	146,555,641	13,364,080	5,431,346			0.1	0.1	0.1
Centro de Conciliación Laboral	97,042,316	102,732,346	106,720,056	5,690,030	3,987,710			0.0	0.0	0.0
Instituto de Capacitación para el Trabajo	42,505,076	43,488,984	45,249,523	983,908	1,760,539	2.3	4.0	0.0	0.0	0.0
Heroico Cuerpo de Bomberos	1,339,691,476	1,340,151,572	1,406,487,815	460,096	66,336,243	0.0	4.9	0.5	0.5	0.5
Instituto del Deporte	312,962,084	131,648,741	137,600,256	-181,313,343	5,951,515	-57.9	4.5	0.1	0.0	0.0
Instituto de Educación Media Superior	1,132,550,991	1,132,678,909	1,206,477,287	127,918	73,798,378	0.0	6.5	0.5	0.4	0.4
Universidad de la Salud	188,763,593	189,516,497	197,249,619							
Instituto de Planeación Democrática y Prospectiva	50,130,079	54,601,500	56,704,681	4,471,421	2,103,181		3.9	0.0	0.0	0.0

PRESUPUESTO DE LA CIUDAD DE MÉXICO 2023-2025

(Pesos)

Año	2023	2024	2025	Variación absoluta		Variación nominal		% del Gasto Total		
				2024/2023	2025/2024	2024/2023	2025/2024	2023	2024	2025
ENTIDADES										
Fideicomiso del Centro Histórico	42,904,158	43,328,529	45,442,351	424,371	2,113,822	1.0	4.9	0.0	0.0	0.0
Fideicomiso de Recuperación Crediticia	74,186,354	74,715,667	77,068,819	529,313	2,353,152	0.7	3.1	0.0	0.0	0.0
Fideicomiso para el Fondo de Promoción para el Financiamiento del Transporte Público	800,000,000	535,195,200	535,195,200	-264,804,800	0	-33.1	0.0	0.3	0.2	0.2
Fideicomiso Museo de Arte Popular Mexicano	20,612,799	21,607,886	22,822,078	995,087	1,214,192	4.8	5.6	0.0	0.0	0.0
Fideicomiso Museo del Estanquillo	10,869,954	10,955,177	11,153,573	85,223	198,396	0.8	1.8	0.0	0.0	0.0
Fideicomiso p/ la Promoción y Des. del Cine Mexica	13,464,767	13,520,352	14,105,253	55,585	584,901	0.4	4.3	0.0	0.0	0.0
Fideicomiso Bienestar Educativo	8,900,024,920	8,929,128,706	6,763,319,986	29,103,786	-2,165,808,720	0.3	-24.3	3.6	3.3	2.3
Fondo para el Desarrollo Económico y Social	14,128,007	14,145,349	14,720,595	17,342	575,246	0.1	4.1	0.0	0.0	0.0
Fondo de Desarrollo Económico del Distrito Federal	9,873,376	9,923,122	10,317,738	49,746	394,616	0.5	4.0	0.0	0.0	0.0
Fondo para el Desarrollo Social	552,242,413	552,625,888	555,052,836	383,475	2,426,948	0.1	0.4	0.2	0.2	0.2
Fondo Mixto de Promoción Turística	189,966,238	114,095,940	127,073,921	-75,870,298	12,977,981	-39.9	11.4	0.1	0.0	0.0
Fondo Ambiental Público	1,311,790,862	1,611,790,862	1,611,790,862	300,000,000	0	22.9	0.0	0.5	0.6	0.6
Provisiones Financieras			100,000,000							
Fondo Público de Atención al Ciclista y al Peatón	793,676	823,836	855,142	30,160	31,306	3.8	3.8	0.0	0.0	0.0
Autoridad del Centro Histórico	72,889,209	73,146,896	79,333,671	257,687	6,186,775	0.4	8.5	0.0	0.0	0.0
Policía Auxiliar	12,107,490,713	12,866,386,328	13,510,919,670	758,895,615	644,533,342	6.3	5.0	4.9	4.8	4.6
Policía Bancaria e Industrial	6,453,208,829	7,161,880,070	7,510,301,259	708,671,241	348,421,189	11.0	4.9	2.6	2.7	2.6

PRESUPUESTO DE LA CIUDAD DE MÉXICO 2023-2025

(Pesos)

Año	2023	2024	2025	Variación absoluta		Variación nominal		% del Gasto Total		
				2024/2023	2025/2024	2024/2023	2025/2024	2023	2024	2025
ÓRGANISMOS AUTÓNOMOS										
Tribunal de Justicia Administrativa	515,046,942	538,327,064	558,783,492	23,280,122	20,456,428	4.5	3.8	0.2	0.2	0.2
Junta Local de Conciliación y Arbitraje	341,775,766	341,775,766	354,763,245	0	12,987,479	0.0	3.8	0.1	0.1	0.1
Comisión de Derechos Humanos	474,602,998	497,383,942	516,284,532	22,780,944	18,900,590	4.8	3.8	0.2	0.2	0.2
Instituto Electoral	1,258,736,710	2,100,000,000	2,153,026,964	841,263,290	53,026,964	66.8	2.5	0.5	0.8	0.7
Tribunal Electoral	241,955,194	357,080,000	350,233,997	115,124,806	-6,846,003	47.6	-1.9	0.1	0.1	0.1
Universidad Autónoma de la Ciudad de México	1,605,000,000	1,717,350,000	1,782,609,300	112,350,000	65,259,300	7.0	3.8	0.6	0.6	0.6
Instituto de Acceso a la Información Pública y Protección de Datos Personales y Rendición de Cuentas	147,868,308	152,496,586	158,291,456	4,628,278	5,794,870	3.1	3.8	0.1	0.1	0.1
Fiscalía General de Justicia	7,700,000,000	8,239,000,000	8,552,082,000	539,000,000	313,082,000	7.0	3.8	3.1	3.1	2.9
Consejo de Evaluación	21,530,536	21,530,536	22,348,696	0	818,160			0.0	0.0	0.0
ÓRGANOS DE GOBIERNO										
Congreso de la Ciudad de México	1,650,000,000	1,701,645,000	1,766,307,510	51,645,000	64,662,510	3.1	3.8	0.7	0.6	0.6
Auditoría Superior	400,000,000	412,520,000	428,195,760	12,520,000	15,675,760	3.1	3.8	0.2	0.2	0.1
Tribunal Superior de Justicia	6,500,000,000	6,814,600,000	7,431,111,200	314,600,000	616,511,200	4.8	9.0	2.6	2.5	2.5
Consejo de la Judicatura	227,000,000	234,105,100	243,001,094	7,105,100	8,895,994	3.1	3.8	0.1	0.1	0.1
Universidad "Rosario Castellanos" (Pasa a nivel Federal)	523,766,244	528,069,933	0	339,306,340	-528,069,933	179.8		0.1	0.2	0.0

Fuente: Presupuesto de la Ciudad de México, 2023, 2024 y 2025

CLASIFICACIÓN FUNCIONAL

PRESUPUESTO DE LA CIUDAD DE MÉXICO 2023-2025

(Pesos)

Año		2023	2024	2025	Variación Absoluta		Variación Nominal		Porcentaje del total		
					2024/2023	2025/2024	2024/2023	2025/2024	2023	2024	2025
1		79,578,867,298	85,143,377,777	91,480,630,979	5,564,510,479	6,337,253,202	7.0	7.4	32.0	31.8	31.4
Gobierno											
1.1.	Legislación	2,050,000,000	2,114,165,000	2,194,503,270	64,165,000	80,338,270	3.1	3.8	0.8	0.8	0.8
1.2.	Justicia	22,118,352,679	23,345,511,826	23,640,538,144	1,227,159,147	295,026,318	5.5	1.3	8.9	8.7	8.1
1.3.	Coordinación de la Política de Gobierno	4,322,109,695	5,301,253,280	5,530,512,409	979,143,585	229,259,129	22.7	4.3	1.7	2.0	1.9
1.5.	Asuntos Financieros y Hacendarios	4,034,786,409	8,191,240,837	8,060,256,257	4,156,454,428	-130,984,580	103.0	-1.6	1.6	3.1	2.8
1.7.	Asuntos de Orden Público y de Seguridad Interior	42,977,465,062	44,758,726,708	49,292,688,788	1,781,261,646	4,533,962,080	4.1	10.1	17.3	16.7	16.9
1.8.	Otros Servicios Generales	4,076,153,453	1,432,480,126	2,762,132,111	-2,643,673,327	1,329,651,985	-64.9	92.8	1.6	0.5	0.9

PRESUPUESTO DE LA CIUDAD DE MÉXICO 2023-2025

(Pesos)

Año		2023	2024	2025	Variación Absoluta		Variación Nominal		Porcentaje del total		
					2024/2023	2025/2024	2024/2023	2025/2024	2023	2024	2025
FUNCIÓN DE GASTO											
2	Desarrollo Social	114,618,216,689	127,658,308,066	134,076,021,025	13,040,091,377	6,417,712,959	11.4	5.0	46.1	47.6	46.0
2.1.	Protección Ambiental	10,529,367,992	9,520,119,367	10,352,854,151	-1,009,248,625	832,734,784	-9.6	8.7	4.2	3.6	3.6
2.2.	Vivienda y Servicios a la Comunidad	49,596,881,218	58,205,443,439	62,647,974,460	8,608,562,221	4,442,531,021	17.4	7.6	20.0	21.7	21.5
2.3.	Salud	22,118,352,915	21,209,071,103	18,290,338,649	-909,281,812	-2,918,732,454	-4.1	-13.8	8.9	7.9	6.3
2.4.	Recreación, Cultura y Otras Manifestaciones Sociales	3,898,123,902	4,545,491,425	5,058,935,698	647,367,523	513,444,273	16.6	11.3	1.6	1.7	1.7
2.5.	Educación	13,332,995,198	13,633,716,912	11,970,699,485	300,721,714	-1,663,017,427	2.3	-12.2	5.4	5.1	4.1
2.6.	Protección Social	13,853,343,808	19,252,066,640	23,500,603,217	5,398,722,832	4,248,536,577	39.0	22.1	5.6	7.2	8.1
2.7.	Otros Asuntos Sociales	1,289,151,656	1,292,399,180	2,254,615,365	3,247,524	962,216,185	0.3	74.5	0.5	0.5	0.8

PRESUPUESTO DE LA CIUDAD DE MÉXICO 2023-2025

(Pesos)

Año		2023	2024	2025	Variación Absoluta		Variación Nominal		Porcentaje del total		
					2024/2023	2025/2024	2024/2023	2025/2024	2023	2024	2025
FUNCIÓN DE GASTO											
3	Desarrollo Económico	47,250,264,265	45,846,093,035	55,869,803,287	-1,404,171,230	10,023,710,252	-3.0	21.9	19.0	17.1	19.2
3.1.	Asuntos Económicos, Comerciales y Laborales en Gral	2,850,298,452	3,074,350,588	3,343,668,503	224,052,136	269,317,915	7.9	8.8	1.1	1.1	1.1
3.2.	Agropecuaria, Silvicultura, Pesca y Caza	179,734,578	4,800,000	4,800,000	-174,934,578	0	-97.3	0.0	0.1	0.0	0.0
3.4	Minería, Manufacturas y Construcción	7,958,714,566	8,968,613,659	12,428,959,508	1,009,899,093	3,460,345,849	12.7	38.6	3.2	3.3	4.3
3.5.	Transporte	31,028,113,086	32,657,175,699	38,750,333,360	1,629,062,613	6,093,157,661	5.3	18.7	12.5	12.2	13.3
3.7.	Turismo	304,977,194	230,923,239	415,794,671	-74,053,955	184,871,432	-24.3	80.1	0.1	0.1	0.1
3.8.	Ciencia, Tecnología e Innovación	263,752,539	325,495,931	317,001,297	61,743,392	-8,494,634	23.4	-2.6	0.1	0.1	0.1
3.9.	Otras Industrias y Otros Asuntos Económicos	4,664,673,850	584,733,919	609,245,948	-4,079,939,931	24,512,029	-87.5	4.2	1.9	0.2	0.2
4	Otras No Clasificadas en Funciones Anteriores	6,967,735,131	9,317,571,559	10,099,102,373	2,349,836,428	781,530,814	33.7	8.4	2.8	3.5	3.5
4.1.	Transacciones de la Deuda Pública / Costo Financiero de la Deuda	6,967,735,131	9,317,571,559	10,015,530,645	2,349,836,428	697,959,086	33.7	7.5	2.8	3.5	3.4
4.2	Transferencias, Participaciones, Aportaciones entre diferentes niveles y órdenes de Gobierno		0	83,571,728	0	83,571,728					
	SUMA:	248,415,083,383	267,965,350,437	291,525,557,664	19,550,267,054	23,560,207,227	7.9	8.8	100.0	100.0	100.0

Fuente: Presupuesto de la Ciudad de México, 2023-2025

The top-left corner of the slide features a series of thin, light-brown lines that intersect to form several overlapping, irregular polygons. These lines create a sense of depth and movement, framing the main text.

PRESUPUESTO CON PERSPECTIVA DE GÉNERO

PRESUPUESTO CON PERSPECTIVA DE GENERO

- **El objetivo de la transversalidad es transformar la manera en que operan las dependencias públicas y sobre todo los procesos técnicos de formulación y ejecución de las políticas públicas. Por ello las estrategias de transversalidad contemplan acciones de incidencia, tanto en el nivel de los procedimientos de trabajo como en el plano de la cultura organizacional que da sentido al quehacer cotidiano de las y los funcionarios.**
- La conceptualización de los presupuestos con perspectiva de género, es una herramienta que permite considerar las diferencias existentes entre hombres y mujeres, en cuanto al ejercicio de los recursos económicos. Por ello, en el proceso presupuestario, debe aplicarse en todas las **etapas del ciclo del presupuesto un enfoque de género, para observar el impacto que tiene la ejecución de las erogaciones en la vida de hombres y mujeres** y sus posibles afectaciones.

PRESUPUESTO CON PERSPECTIVA DE GENERO

En la Ciudad de México, y al mismo tiempo a nivel federal, desde 2008, se consideró incorporar en el presupuesto la perspectiva de genero para identificar los recursos que permitan aplicarse de forma igualitaria y reducir las brechas de desigualdad entre mujeres y hombres.

Programas:

- Programa General de Igualdad de Oportunidades y no Discriminación hacia las Mujeres del Distrito Federal; hasta 2015.
- Programa Especial de Igualdad de Oportunidades y no Discriminación hacia las Mujeres de la Ciudad de México 2015-2018,
 - 1) promoción del ejercicio de los derechos humanos de las mujeres y niñas;
 - 2) salud integral para niñas y mujeres;
 - 3) acceso a una vida libre de violencia;
 - 4) autonomía económica y corresponsabilidad en el cuidado; y
 - 5) fortalecimiento institucional de la transversalidad de género.

PRESUPUESTO CON PERSPECTIVA DE GENERO

- Programa de Gobierno de la Ciudad de México 2019-2024, la Igualdad es un Principio orientador de derechos sociales universales.
- Desde 2021, se presenta el **Anexo de Vinculación Transversal de Igualdad Sustantiva del Presupuesto de Egresos de la Ciudad de México**, se convierte en el instrumento que concentra los presupuestos asignados a la igualdad.
- El Anexo de Vinculación Transversal de Igualdad Sustantiva se presenta como una oportunidad para poner en marcha el modelo de Presupuesto basado en Resultados (PbR) en materia de igualdad sustantiva.
-

PRESUPUESTO CON PERSPECTIVA DE GENERO

En el Anexo Transversal de Igualdad Sustantiva presenta 10 ejes de vinculación:

- Eje 1 Garantía de derechos humanos plenos de niñas y mujeres
- Eje 2 Vida libre de violencia para niñas y mujeres
- Eje 3 Acceso a la justicia de niñas y mujeres
- Eje 4 Educación como vía para el empoderamiento de niñas y mujeres
- Eje 5 Garantizar una salud y bienestar integral de niñas y mujeres
- Eje 6 Cultura en el centro del desarrollo de niñas y mujeres
- Eje 7 Autonomía económica de las mujeres
- Eje 8 Corresponsabilidad en el cuidado
- Eje 9 Medio ambiente sano y sustentable
- Eje Género y Ciudad

ANEXO TRANSVERSAL DE IGUALDAD SUSTANTIVA

Concepto	2024	2025	Diferencia
Total Presupuesto CDMX	267,965,350,437	291,525,557,665	23,560,207,228
Total Igualdad Sustantiva	28,565,270,123	28,582,790,525	17,520,401

ANEXO TRANSVERSAL DE IGUALDAD SUSTANTIVA (Participación con respecto al Presupuesto de la CDMX)

Concepto	2024	2025
Total Igualdad Sustantiva	10.7	9.8

ANEXO TRANSVERSAL DE IGUALDAD SUSTANTIVA
VINCULACIÓN EN MATERIA DE IGUALDAD SUSTANTIVA

Concepto	2025
Total general	28,582,790,525
01CD03 Centro de Comando, Control, Computo, Comunicaciones y Contacto Ciudadano	39,931,355
01CD06 Agencia Digital de Innovación Pública	774,145
02C001 Secretaría de Gobierno	1,187,132
02CD01 Alcaldía Álvaro Obregón	238,072,460
02CD02 Alcaldía Azcapotzalco	459,139,063
02CD03 Alcaldía Benito Juárez	42,716,124
02CD04 Alcaldía Coyoacán	3,500,002
02CD05 Alcaldía Cuajimalpa de Morelos	190,637,146
02CD07 Alcaldía Gustavo A. Madero	392,675,043
02CD08 Alcaldía Iztacalco	501,645,058
02CD09 Alcaldía Iztapalapa	14,394,164
02CD10 Alcaldía la Magdalena Contreras	13,000,003
02CD12 Alcaldía Milpa Alta	219,690,512
02CD13 Alcaldía Tláhuac	853,983,923
02CD14 Alcaldía Tlalpan	242,835,231
02CD15 Alcaldía Venustiano Carranza	103,695,231
02CD16 Alcaldía Xochimilco	50,572,795

ANEXO TRANSVERSAL DE IGUALDAD SUSTANTIVA
VINCULACIÓN EN MATERIA DE IGUALDAD SUSTANTIVA

Concepto	2025
02CDBP Comisión de Búsqueda de Personas de la Ciudad de México	350,001
02OD04 Autoridad del Centro Histórico	354,003
02OD06 Instancia Ejecutora del Sistema Integral de Derechos Humanos	35,701
02PDVA Comisión Ejecutiva de Atención a Víctimas de la Ciudad de México	754,321
02PDDP Mecanismo para la Protec. Integral de Personas Defensoras de DH y	350,048
03C001 Secretaría de Planeación, Ordenamiento Territorial y Coordinación Metropolitana	526,123
04C001 Secretaría de Desarrollo Económico	4,076,806
04P0DS Fondo para el Desarrollo Social	326,517,002
05C001 Secretaría de Turismo	9,394,451
06CD03 Secretaría de Gestión Integral del Agua/Sistema de Aguas	2,593,368,606
06P0FA Fondo Ambiental Publico	1,075,880,007
06PDPA Procuraduría Ambiental y del Ordenamiento Territorial	30,002
07C001 Secretaría de Obras y Servicios	2,129,561,135
07PDIF Instituto Local de la Infraestructura Física Educativa	830,552
07PDIS Instituto para la Seguridad de las Construcciones	20,001
08C001 Secretaría de Bienestar e Igualdad Social	825,447,380
08PDCP Consejo para Prevenir y Eliminar la Discriminación	252,007
08PDDF Sistema para el desarrollo Integral de la Familia	347,849,846
08PDII Instituto de las Personas con Discapacidad	2,196,466
08PDIJ Instituto de la Juventud	400,001
08PDPS Procuraduría Social	50,000,001

ANEXO TRANSVERSAL DE IGUALDAD SUSTANTIVA
VINCULACIÓN EN MATERIA DE IGUALDAD SUSTANTIVA

Concepto	2025
09C001 Secretaría de Administración y Finanzas	150,003
09PDPA Caja de Previsión de la Policía Auxiliar	210,000,001
09PDPP Caja de Previsión de la Policía Preventiva	19,237,577
09PFCH Fideicomiso del Centro Histórico	1,023,137
10C001 Secretaría de Movilidad	95,629,178
10PDRT Red de Transporte de Pasajeros (RTP)	1,176,131,907
10PDTE Servicio de Transportes Electricos	1,659,653,640
11CD01 Universidad de la Policía	300,003
11CD02 Policía Auxiliar	30,880,004
11CD03 Policía Bancaria e Industrial	20,001
13PDEA Escuela de Administración Publica	50,001
13PDVA Instituto de Verificación Administrativa	12,002
26C001 Secretaría de Salud	6,610,206,253
26CD01 Agencia de Protección Sanitaria	700,001
26PDSP Servicios de Salud Publica	202,457,447

ANEXO TRANSVERSAL DE IGUALDAD SUSTANTIVA
VINCULACIÓN EN MATERIA DE IGUALDAD SUSTANTIVA

Concepto	2025
31C000 Secretaría de Cultura	337,304,781
31PDMP Servicio de Medios Públicos de la Ciudad de México	1,100,002
31PFMA Fideicomiso Museo de Arte Popular Mexicano	1,613,501
31PFME Fideicomiso Museo del Estanquillo	190,501
31PFPC Fideicomiso de Promoción y Desarrollo del Cine Mexicano	1,500,001
33c001 Secretaría de Trabajo y Fomento al Empleo	301,088,837
33PDCL Centro de Conciliación Laboral	40,004
33PDIT Instituto de Capacitación para el Trabajo	400,162
34C001 Secretaría de Gestión Integral de Riesgos y Protección Civil	5,981,449
35C001 Secretaría de Pueblos y Barrios Originarios y Comunidades Indígenas Residentes	11,262,200
36C001 Secretaría de Educación, Ciencia, Tecnología e Innovación	30,000,000
36CD02 Subsistema de Educación Comunitaria Pilares	292,107,004
36PFEG Fideicomiso Bienestar Educativo	6,601,913,445
38C001 Secretaría de las Mujeres	254,993,635
41PDIP Instituto de Planeación Democrática y Prospectiva	200,001
Fuente: Presupuesto CDMX 2025	

PRESUPUESTO CON PERSPECTIVA DE GENERO

- El presupuesto de la Ciudad de México esta organizado de acuerdo a las clasificación tradicional de las dimensiones administrativas, económicas y funcional.
- Considera también el aspecto del pago de la deuda como la contraparte del financiamiento.
- La incorporación de la visión de transversalidad en particular la de Igualdad Sustantiva permite conocer y evaluar el impacto de aquellos rubros donde se ejerce el recurso destinado a mitigar la desigualdad entre mujeres y hombres.

A series of thin, light brown lines forming an abstract, overlapping geometric pattern on the left side of the page. The lines create various polygons and shapes, some of which are nested or overlapping, creating a sense of depth and movement.

GRACIAS